

SCP Bernard NACHON - GEOMETRE EXPERT DPLG
RESIDENCE ULYSSE - PLACE DE LA FONTAINE
74350 CRUSEILLES
Tel : 04.50.44.16.40 Fax : 04.50.44.09.23
e-mail : geometre@scpnachon.fr



Département : HAUTE-SAVOIE
Commune : SEYSSEL
Lieu-dit : "Les Oudets"
Section : C Feuille : 11
Numéro(s) : 3788

Future propriété de
la S.A.R.L. NH Lotissements

- Déclaration Préalable -

Plan de situation (échelle : 1/25000)

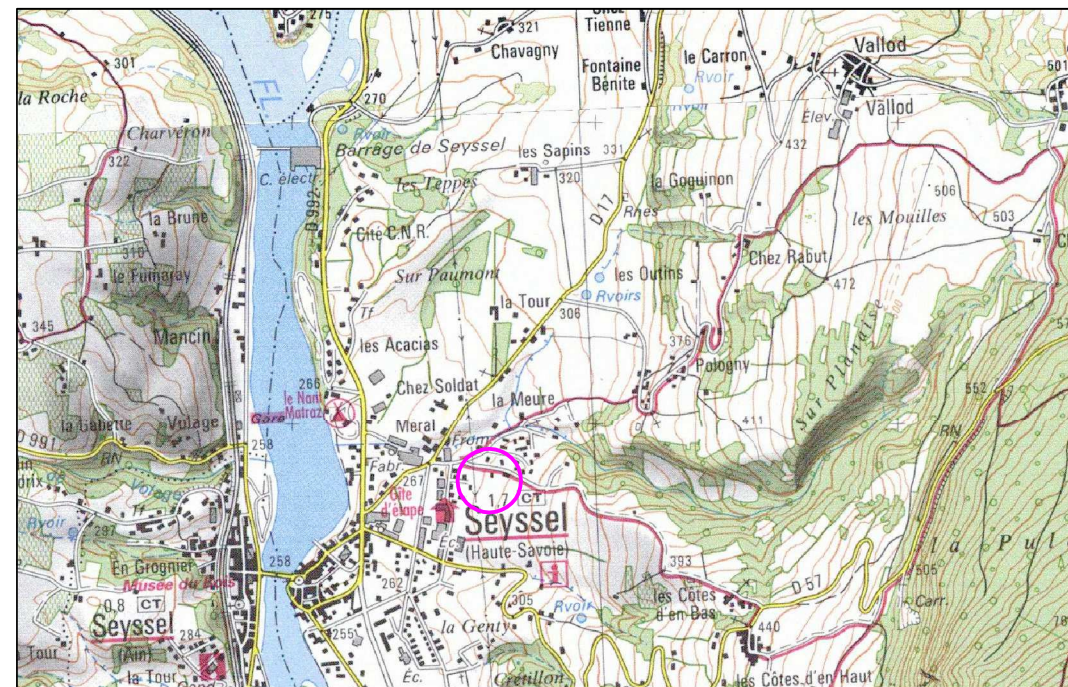

N° DOSSIER : 13.03.61
Réalisation plan : 26/05/2014
dessiné par A.Z.

DP 1 & DP10

Echelle : 1/250

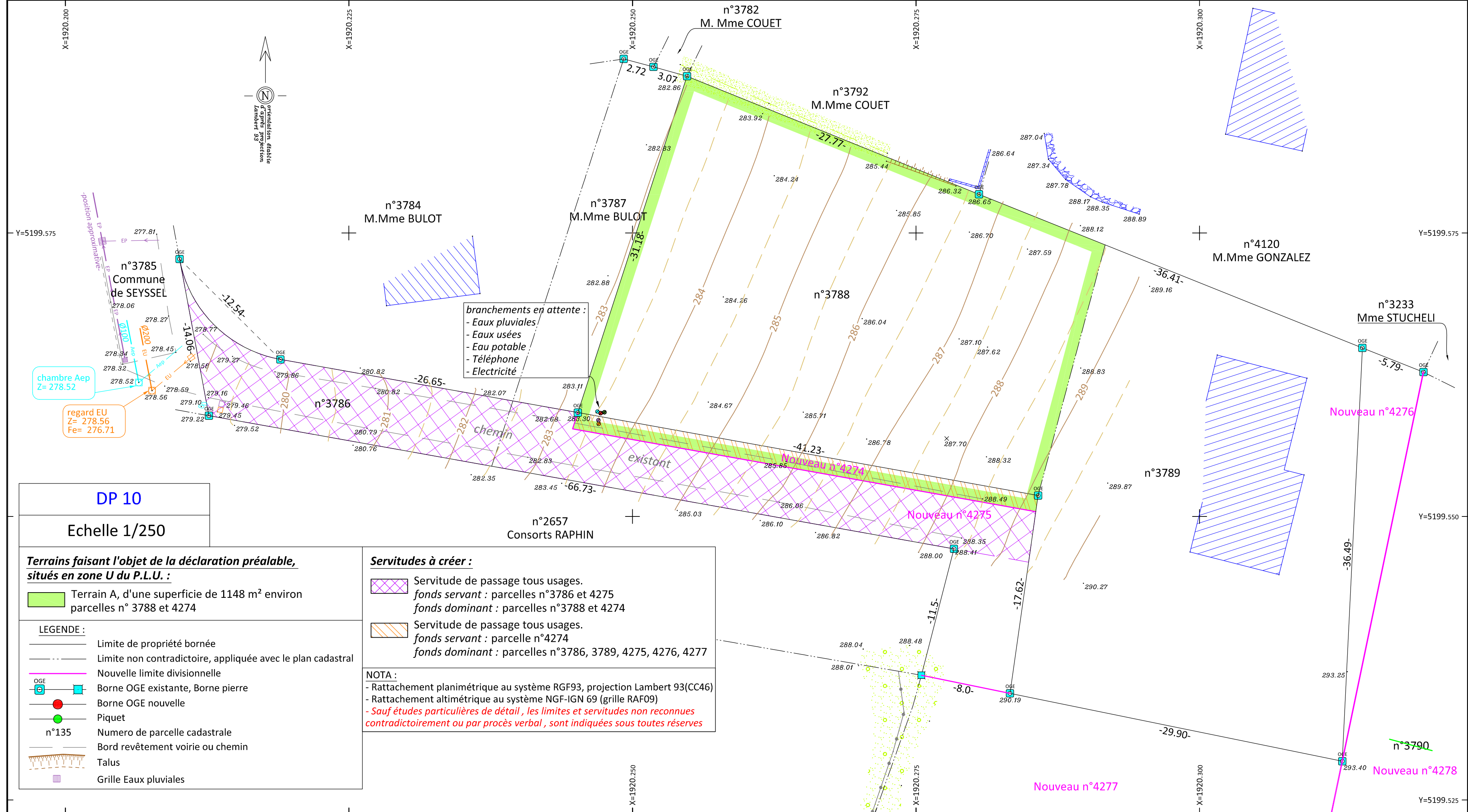

branchements en attente :
- Eaux pluviales
- Eaux usées
- Eau potable
- Téléphone
- Electricité

chambre Aep
Z= 278.52

regard EU
Z= 278.56
Fe= 276.71

DP 10
Echelle 1/250

Terrains faisant l'objet de la déclaration préalable,
situés en zone U du P.L.U. :

Terrain A, d'une superficie de 1148 m² environ
parcelles n° 3788 et 4274

- LEGENDE :
- Limite de propriété bornée
 - - - Limite non contradictoire, appliquée avec le plan cadastral
 - Nouvelle limite divisionnelle
 - OGE Borne OGE existante, Borne pierre
 - Borne OGE nouvelle
 - Piquet
 - n°135 Numero de parcelle cadastrale
 - Bord revêtement voirie ou chemin
 - Talus
 - Grille Eaux pluviales

- Servitudes à créer :
- ▨ Servitude de passage tous usages.
fonds servant : parcelles n°3786 et 4275
fonds dominant : parcelles n°3788 et 4274
 - ▨ Servitude de passage tous usages.
fonds servant : parcelle n°4274
fonds dominant : parcelles n°3786, 3789, 4275, 4276, 4277

NOTA :
- Rattachement planimétrique au système RGF93, projection Lambert 93(CC46)
- Rattachement altimétrique au système NGF-IGN 69 (grille RAF09)
- Sauf études particulières de détail, les limites et servitudes non reconnues
contradictoirement ou par procès verbal, sont indiquées sous toutes réserves